

Installer WHATS APP
på din mobil 😊



WhatsApp

Lalandia

The logo for Lalandia features the word "Lalandia" in a blue, sans-serif font. To the right of the text is a graphic of two palm trees with green fronds and brown trunks, with a red sun partially obscured behind them.

1.-3. NOVEMBER 2024



FRITID FOR UNGE • 10. KLASSE • DAGSKOLEN • VEJLEDNINGEN

INFOMØDE

16:30-17:10

- **PRÆSENTATION AF DE VOKSNE**
- **RYSTE-SAMMEN HYGGE ☺**



17:10-17:30

- **PRÆSENTATION AF DE VOKSNE & KONTAKT**
- **GENNEMGANG AF DOKUMENTER**
- **MØDETID OG -STED & BUSTUREN**
- **PROGRAM FOR TUREN**
- **HYTTER OG VÆRELSER – ØNSKER**
- **PAKKELISTE**
- **SPØRGSMÅL**

NÅR FRITID FOR UNGE TAGER PÅ TUR...

- UNGE LÆRER NYE UNGE AT KENDE
- UNGE UDVIKLER SELVSTÆNDIGHED
- UNGE HAR DET SJOVT MED HINANDEN
- UNGE BLIVER KLOGERE PÅ SIG SELV
- UNGE ØVER SIG I AT VÆRE ÅBNE OVER FOR DE/DET NYE, AKAVEDE, FREMMEDE...
- UNGE KOMMER UD AF COMFORT ZONE OG UDVIKLER SIG

MEN KUN HVIS MAN SELV TØR TAGE UDFORDRINGEN OP OG LEGE MED...

NU SKAL DER LEGES...

- SLANGE
- FIND ÉN DER...
- NAVNELEG
- 1-2-3 TÆLLELEG
- 1-2-3 KLAPPELEG
- 2 SANDHEDER OG 1 LØGN



INFOMØDE

16:30-17:10

- **PRÆSENTATION AF DE VOKSNE**
- **RYSTE-SAMMEN HYGGE 😊**



17:10-17:30

- **PRÆSENTATION AF DE VOKSNE**
- **KONTAKT TIL VOKSNE**
- **GENNEMGANG AF DOKUMENTER**
- **MØDETID OG -STED & BUSTUREN**
- **PROGRAM FOR TUREN**
- **HYTTER OG VÆRELSER – ØNSKER**
- **PAKKELISTE**
- **SPØRGSMÅL**

DE VOKSNE

Kontaktmobil:
30 76 85 20

- **ANNE MAILUND – TOVHOLDER**

- MAIL: CN31911@RK.DK

- MOBIL: 31 14 88 01

- **RASMUS**

- **KASPER**

- **SARA**

- **MIE ØSTRUP BERG AFDELINGSLEDER, FRITID FOR UNGE**

- MAIL: CN13663@RK.DK

- MOBIL: 30 76 85 23



Hele tiden
min. 1 voksen
i badeland
eller ved
hytterne



REGLER FOR DELTAGELSE

- JEG INDTAGER IKKE ALKOHOL, HASH OG LIGNENDE, SAMT NIKOTINPRODUKTER/VAPES PÅ TUREN.
- JEG ER I MIN EGEN HYTTE MELLEM KL. 22:30-7:30.
- JEG HAR IKKE SEKSUEL AKTIVITET PÅ REJSEN.
- JEG OPHOLDER MIG KUN I HYTTER TILKNYTTET UNG2610.
- JEG MØDER TIL DEN AFTALTE TID OG DELTAGER I DET FÆLLES PROGRAM.
- JEG MEDVIRKER TIL, AT DER ER RO I HYTTERNE KL. 23.00
- JEG OVERHOLDER LALANDIAS REGLER OG HENSTILLINGER FRA DERES MEDARBEJDERE SAMT DE VOKSNE FRA UNG2610.
- JEG HOLDER MIG FRA ENERGIPRODUKTER (KAFFE/THE/COLA UNDTAGET)

Derudover forventer vi:

- at vi alle er hensynsfulde, imødekommende og gode kammerater over for dem man på forhånd kender og alle andre unge og voksne på weekendturen.
- at du går til din kontaktvoksen eller en anden voksen, hvis du er ked af noget eller har brug for hjælp.

HVIS MAN BRYDER EN AF DE TRE FØRSTE REGLER, KAN MAN IKKE DELTAGE I DEN FÆLLES TUR ELLER HJEMTRANSPORT. SÅ BLIVER MAN SENDT HJEM ALENE PÅ EGEN REGNING / AFHENTET AF EGNE FORÆLDRE. ANDRE REGELBRUD/DÅRLIG ADFÆRD KAN MEDFØRE DET SAMME.

MØDETID OG –STED & BUSTUREN

MØDETID:

- FREDAG 1. NOVEMBER KL. 14:45 (BUSSEN KØRER KL. 15:00)

RETUR:

- SØNDAG 3. NOVEMBER KL. 16:00 (BUSSEN KØRER FRA RØDBY KL. 14:00)

UNGE CENTER 2610, NØRREKÆR 8, 2610 RØDOVRE, I **SKOLEGÅRDEN**

BUSTUREN:

- VALGFRI PLADSER – MÅSKE DE VOKSNE BLANDER SIG OG BESTEMMER NOGET, VÆR KLAR PÅ DET.
- SNACKS TIL BUSSEN, SOM IKKE SVINER.
- SNACKS TIL AT KLARE SIG INDTIL AFTENSMAD VED 19-20-TIDEN

PROGRAM FOR WEEKENDEN

FREDAG:

BADELAND: LUKKER KL. 18:30

- **MØDETID: 14.45**
AFGANG: 15.00
- ANKOMST: 17.00
- 17-20: HYTTEHYGGE, AFTENSMAD, **AQUADOME FOR DE LYNHURTIGE**
- 20.30-21.30: **OBLIGATORISK** FÆLLES AKTIVITET; ICEBREAKING, LEG/SPIL
- **22.30: I EGEN HYTTE**
- **23.00: RO I HYTTEN** (SNAK OG HYGGE ER OK)

LØRDAG:

BADELAND: 10-18.30

- 9.00: MORGENBESØG FRA KONTAKTVOKSEN
- 10.00-18.30: MULIGHED FOR BADELAND
- **13.00-14.00: FROKOST I BADELAND ELLER SMØR SELV HOS DE VOKSNE**
- 20.30-21.30: **FRIVILLIG** FÆLLES AKTIVITET; ICEBREAKING, LEG/SPIL
- **22.30: I EGEN HYTTE**
- **23.00: RO I HYTTEN** (SNAK OG HYGGE ER OK)

SØNDAG:

BADELAND: 10-13.00

- **9.30: HYTTETJEK**
- 10.00: UDTJEK, BAGAGE I RECEPTIONEN
- 10.00-13.00: MULIGHED FOR BADELAND
- **14.00: AFGANG MED BUS**
- 16.00: ANKOMST RØDOVRE

HYTTER- & VÆRELSESØNSKER

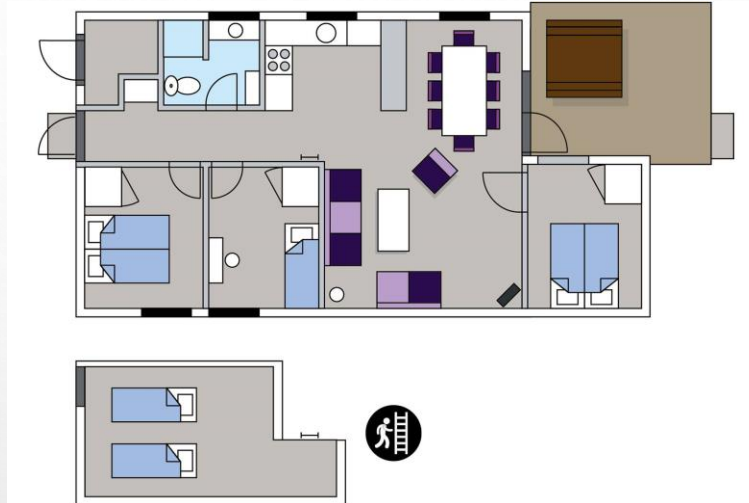

1 x køjeseng
2 x dobbeltsenge
1 x hems til 2

- Alle kommer sammen med nogen de på forhånd kender/ønsker.
- Store grupper skal forvente at blive delt op på flere hytter, for at understøtte at man bedre kan lære andre at kende på tværs af turen.
- Som udgangspunkt vil værelser bestå af to personer af samme køn.
- Hytterne kan være blandede køn.

- **UDFYLD OG AFLEVER DIN ØNSKESEDDEL**
- **VI SENDER FORDELINGEN ONSDAG I NÆSTE UGE**

PAKKELISTE

- SENGELINNET (DYNEBETRÆK, HOVEDPUDEBETRÆK, LAGEN)
- HÅNDKLÆDER (2-3 STK.)
- TOILETGREJ, EVT. HYGIEJNEARTIKLER
- SKIFTETØJ, AFSLAPPENDE TØJ, HJEMMESKO...
- BADETØJ
- OPLADER OG MOBIL, EVT. EN FORLÆNGERLEDNING
- SPIL TIL HYGGE I HYTTEN
- EVT. EN LILLE HØJTTALER TIL HYTTEN
- TIL FÆLLES BRUG I HYTTEN: 1 VISKESTYKKE, 1 KARKLUD, 1 LILLE HÅNDKLÆDE TIL KØKKEN / TOILET
- EVT. SNACKS TIL EGET FORBRUG OG LOMMEPENGE
- SUNDHEDSKORT

- Snacks til bussen som ikke sviner
- Snacks til fredag eftermiddag indtil aftensmad kl. 18-19-tiden

AFLEVERING AF DOKUMENTER

Stamkort

Lalandia 2024

Skal udfyldes inden turen. Stamkortet destrueres efter turen.

Deltager

Navn: _____

Adresse: _____ Po. _____

Mobiltelefon: _____

1. kontaktperson (Forældre/værge/familie)

Navn: _____

Adresse: _____ Postnr./By _____

Telefon hjemme: _____ Telefon dag: _____

Mobiltelefon: _____ Telefon til søn: _____

2. kontaktperson (Forældre/værge/familie)

Navn: _____

Adresse: _____ Postnr./By _____

Telefon hjemme: _____ Telefon dag/arbejde: _____

Mobiltelefon: _____ Telefon til søn: _____

Helbred

Er der særlige forhold, allergier, kroniske sygdomme, vigtig medicin el. Er der emotionelle/psykiske/sociale forhold, der skal tages hensyn til? Bruger deltageren livsvigtig medicin finder vi det smartest, at vi op reservere medicin på turen.

Noter evt. særlige (mentale/sociale/fysiske) helbredsrelevante forhold:

Allergier eller behov for særlig kost:

Ungecenter2610, Nørrelær 8, 2610 Rødovre – TEL.: 36 37 85 20



Lalandia 2024

ELEV: _____ (fornavn + efternavn)

| | DOKUMENTER | AFLEVERET | MANGLER | ANDET |
|----|-------------------------------------------------------------------------|-----------|---------|-------|
| 1. | Stamkort | | | |
| 2. | Elevkontrakt omkring regler på turen. | | | |
| 3. | Medietilladelse til foto/video, der kan anvendes til næste års reklame. | | | OBS: |
| 4. | Værelsesansker / Hytteansker | | | |



10. oktober 2024

2024

at skolens
t sammen:

de,

130.

RØDOVRE KOMMUNE



Medietilladelse

(Udfyldes med blokbogstaver)

Aktivitet med Ungecenter2610: Lalandia 2024

Gældende for deltager/elev: _____
(Fornavn + Efternavn)

SÆT KRYDS:

JA, jeg giver tilladelse til, at foto/video af ovenstående elev må bruges af Ungecenter2610 til folder, hjemmeside, SOME, mv. Der tages ikke billeder i badetøj.

JA

NEJ, jeg ønsker ikke at give tilladelse til, at foto/video må bruges af Ungecenter2610 til folder, hjemmeside, SOME, mv.

NEJ

Dato _____ Deltager-underskrift _____

Dato _____ Forældre-underskrift, hvis barnet er under 15 år _____



FRITID FOR UNGE • 10. KLASSE • DAGSKOLEN • VEJLEDNINGEN